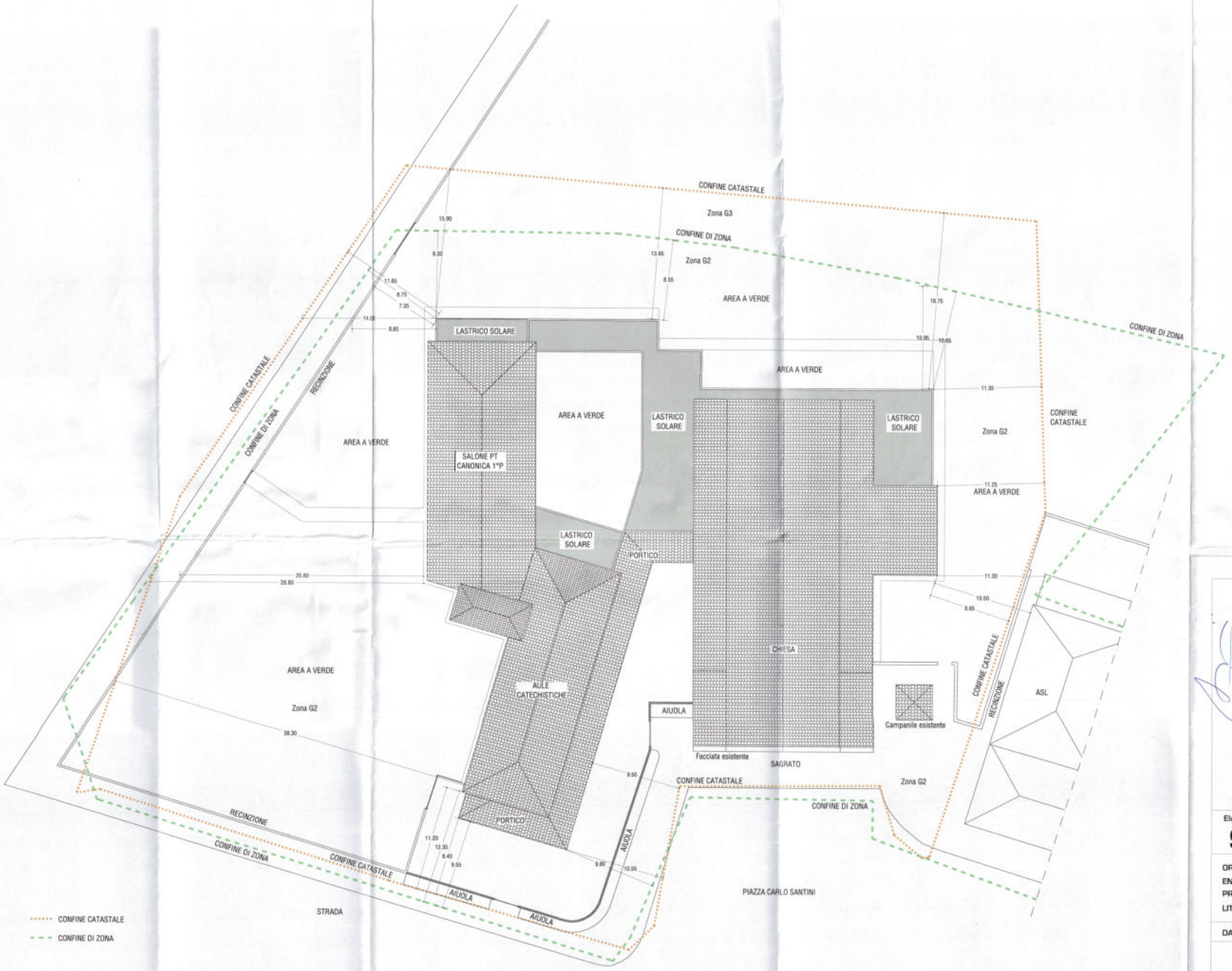

COMUNE DI CAPACCIO PAESTUM

Provincia di Salerno

COMUNE DI CAPACCIO PAESTUM
09 FEB. 2023
Prot. N.

REALIZZAZIONE DEL NUOVO COMPLESSO PARROCCHIALE SAN VITO A SEGUITO DI DEMOLIZIONE DELL'ESISTENTE

COMUNE DI CAPACCIO
Commissione Locale per il Paesaggio
VERBALE N. 07 DEL 22/02/2023
PARERE PAV. A GO.

Elaborato N.
9 BIS

PLANIMETRIA GENERALE DI PROGETTO
Scala 1 : 200

L'ORDINARIO DIOCESANO
(Mons. Ciro Miniero Vescovo)

ORDINARIO DIOCESANO: S.E. Mons. Ciro Miniero, Vescovo di Vallo della Lucania
ENTE PROPRIETARIO: Parrocchia San Vito - Capaccio
PROGETTISTI: arch. Raffaele Rammauro - arch. Angelo D'Apolito
LITURGISTA: Mons. Giovanni Di Napoli

DATA: Settembre 2022

arch. Raffaele Rammauro - via Del Mare, 12 - 84046 Marina di Ascea (Sa) Tel. e Fax 0974972358 - email: r.rammauro@tiscali.it

Autorizzazione Paesaggistica
N. 102 Del 26 SET 2023

Il Responsabile di Area P.O.
Arch. Gerardino Di Filippo

arch. Angelo D'Apolito - via Nazionale, 146 - 84060 Omignano Scalo (Sa) Tel. e Fax 097464178 - email: angelodap@gmail.com - www.archad.it